

**PIANO PRIMO SOTTOSTRADA**

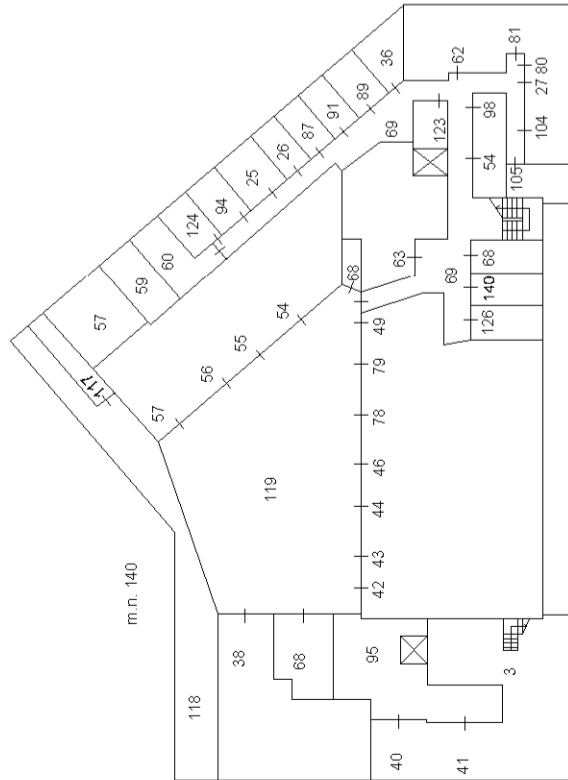

**PIANO AMMEZZATO SUL PIANO S1**

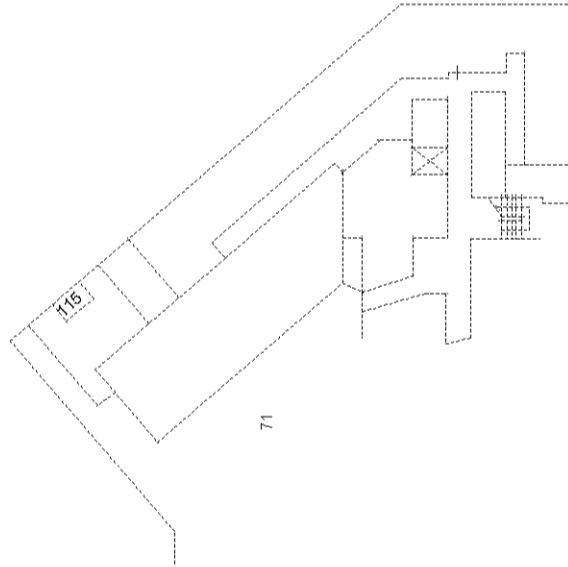

**PIANO TERRA**

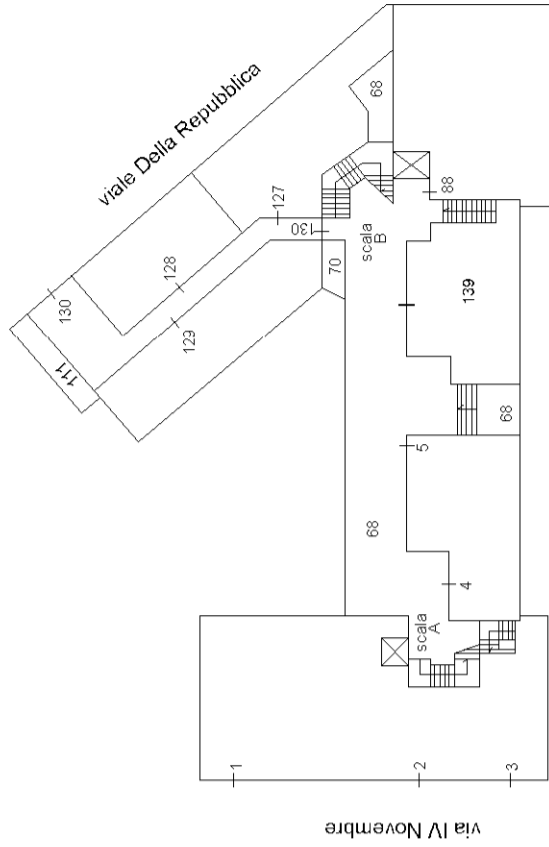

**PIANO PRIMO**

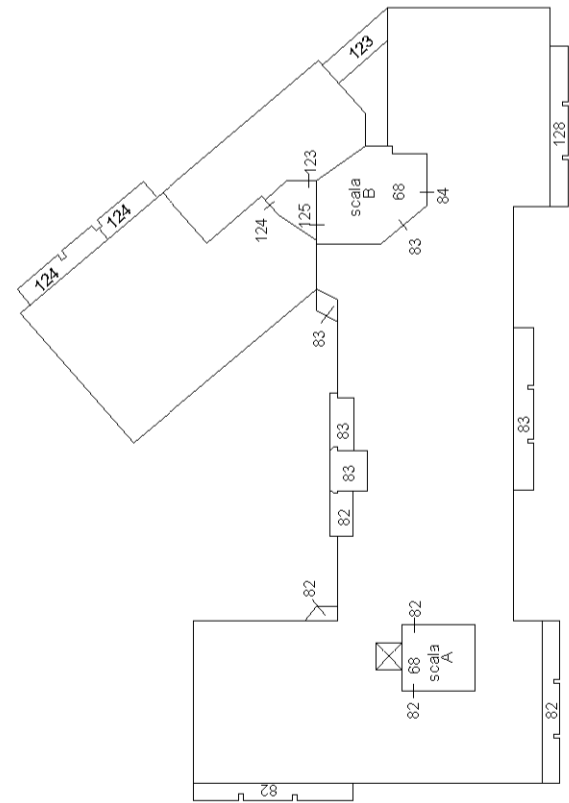

**PIANO SECONDO**

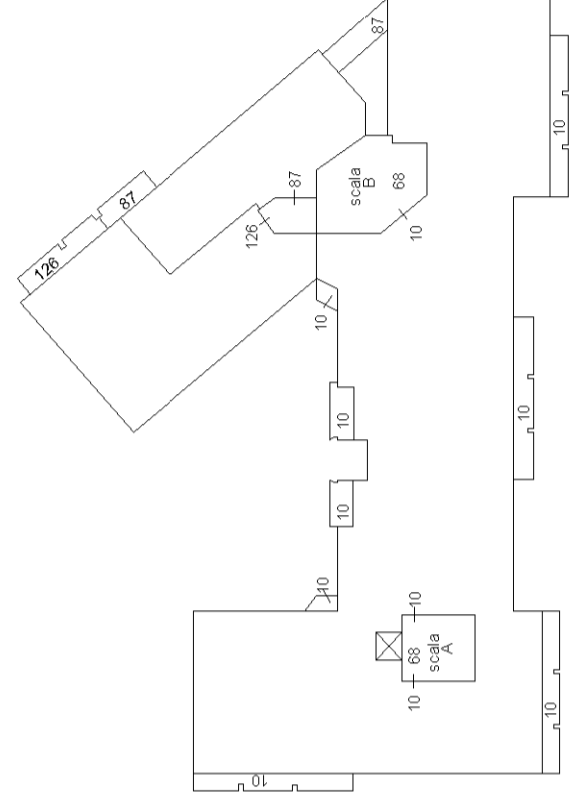

NORD

**PIANO TERZO**

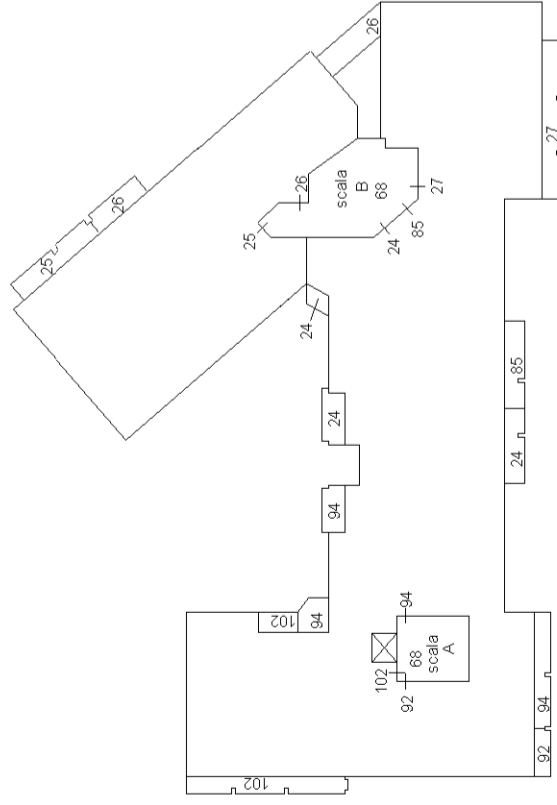

**PIANO QUINTO**

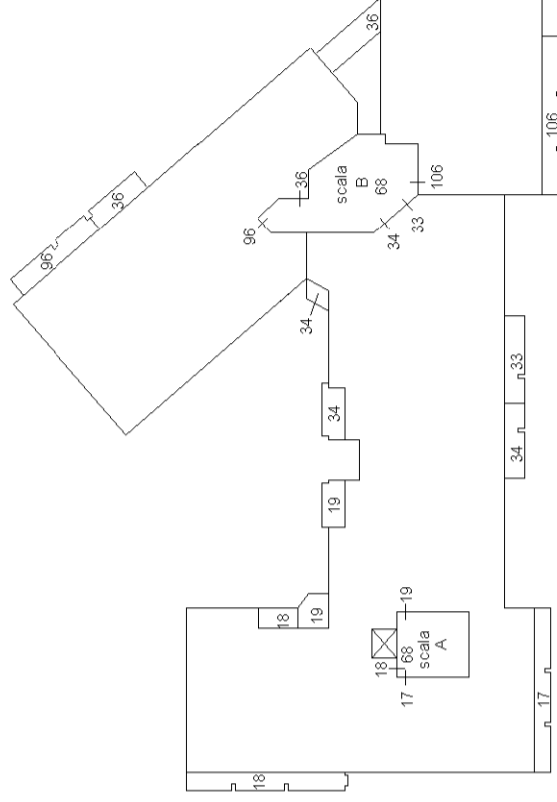

**PIANO QUARTO**

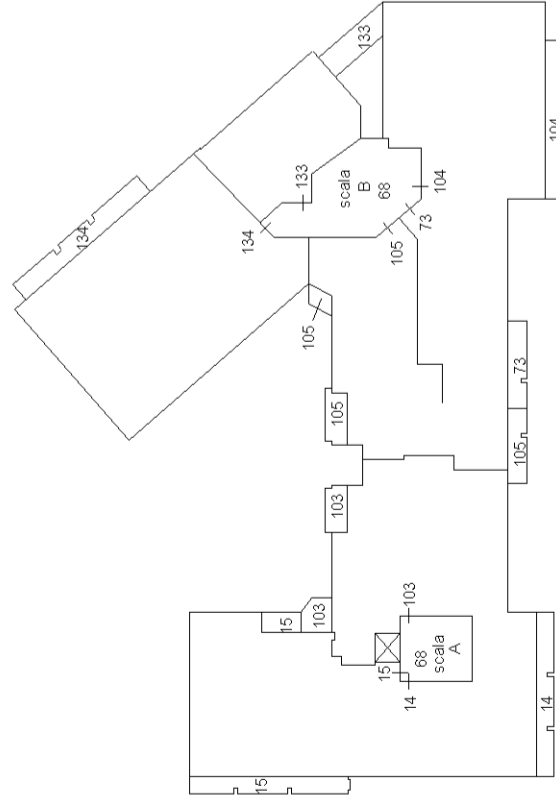

**PIANO SESTO**

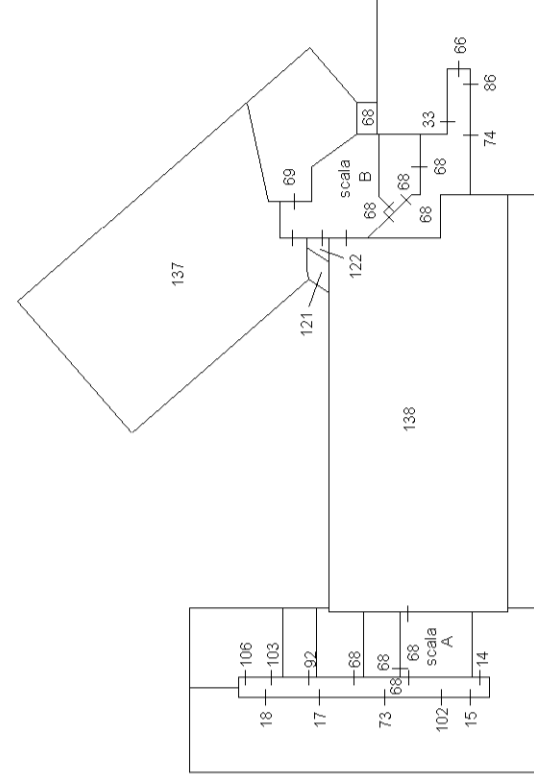

NORD

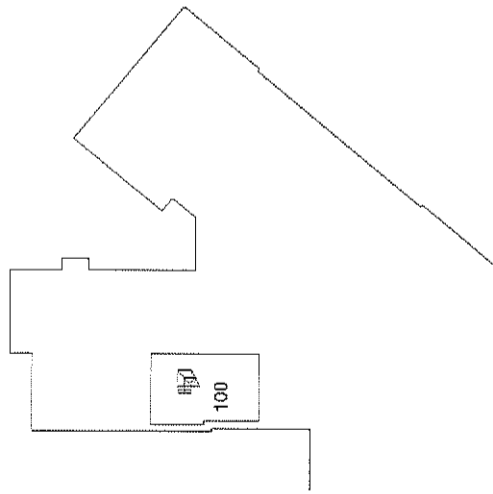

PIANTA PIANO SOTTOSTRADA S2

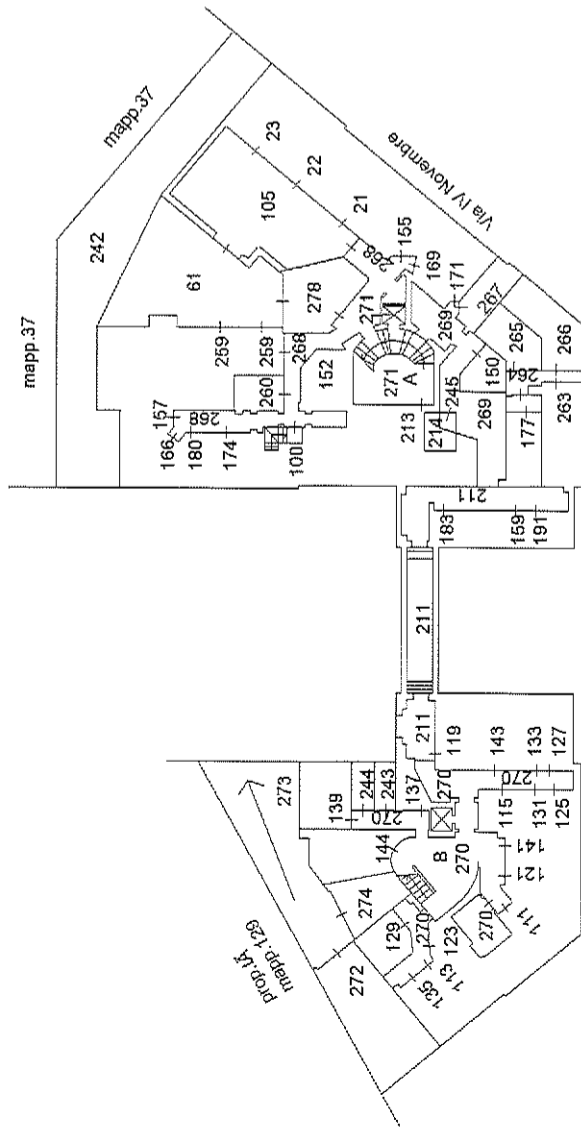

PIANTA PIANO SOTTOSTRADA S1

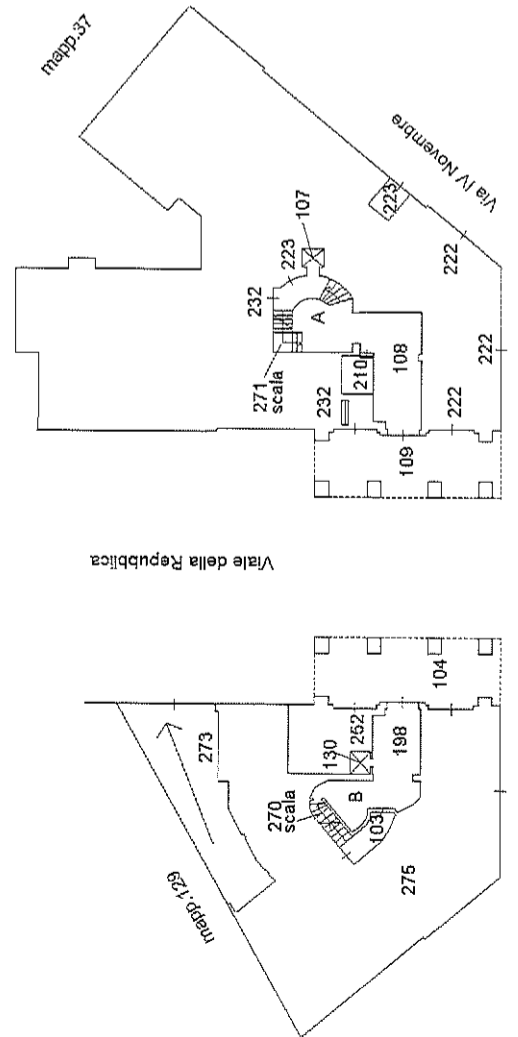

Piazzale Cadorna  
n.ro civ. 5

Piazzale Cadorna  
n.ro civ. 6

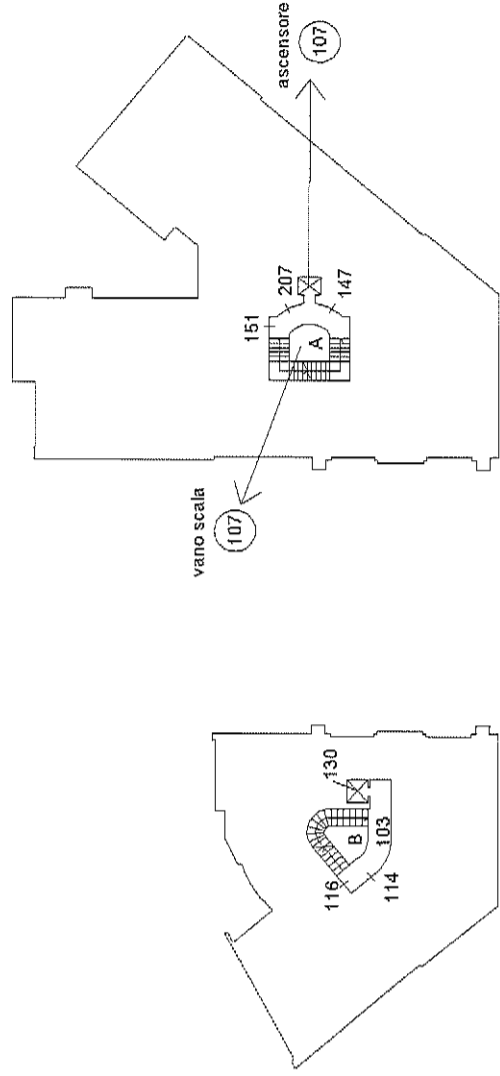

PIANTA PIANO PRIMO

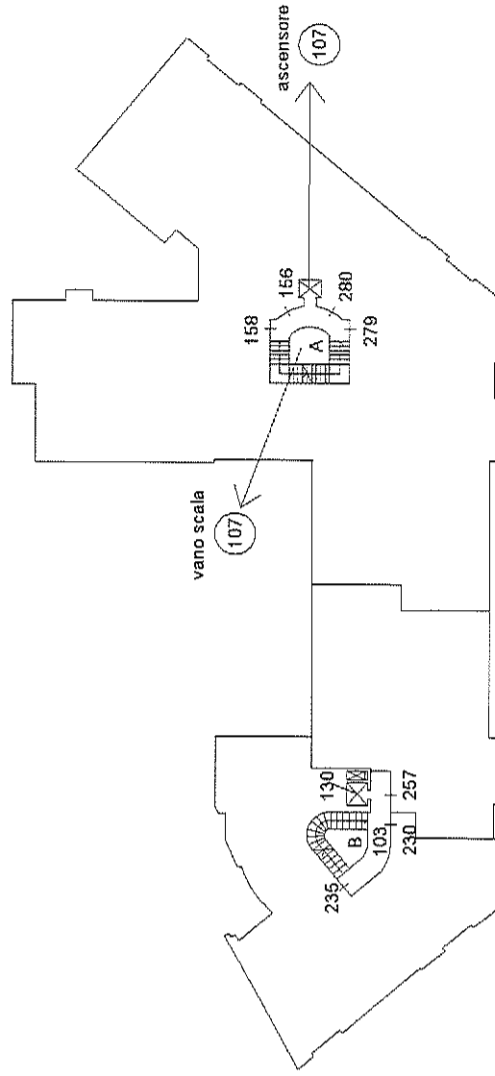

PIANTA PIANO SECONDO

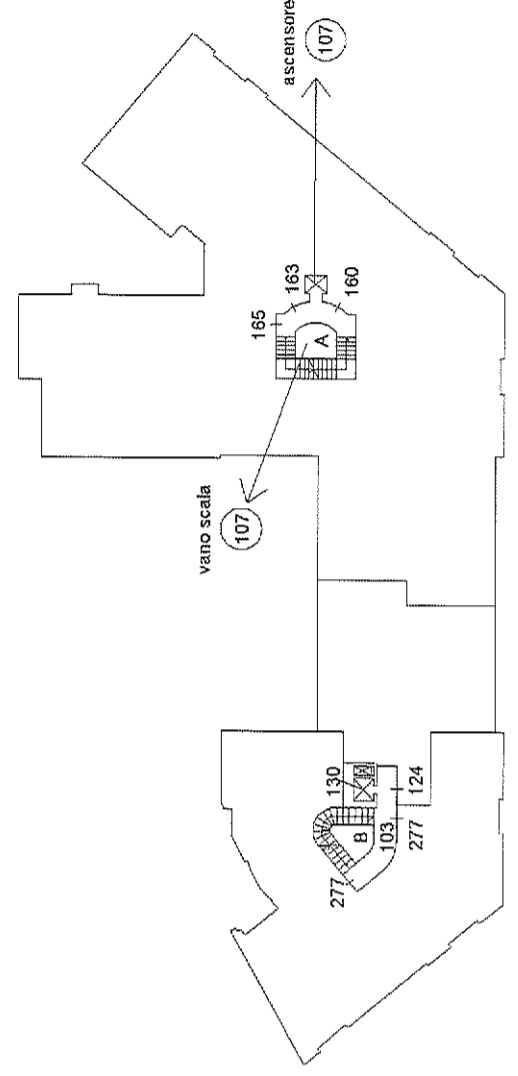

PIANTA PIANO TERZO

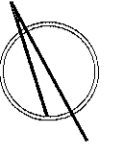

<b>ELABORATO PLANIMETRICO</b>	Compilato da: Biondetti Stefano	Iscritto all'albo: Geometri	Prov. Verona	N. 02948
Comune di Verona	Sezione: Foglio: 124	Particella: 140	Protocollo n. VR0192705	del 16/12/2021
Dimostrazione grafica dei subalterni		Tipo Mappale n.	del	Scala 1 : 500

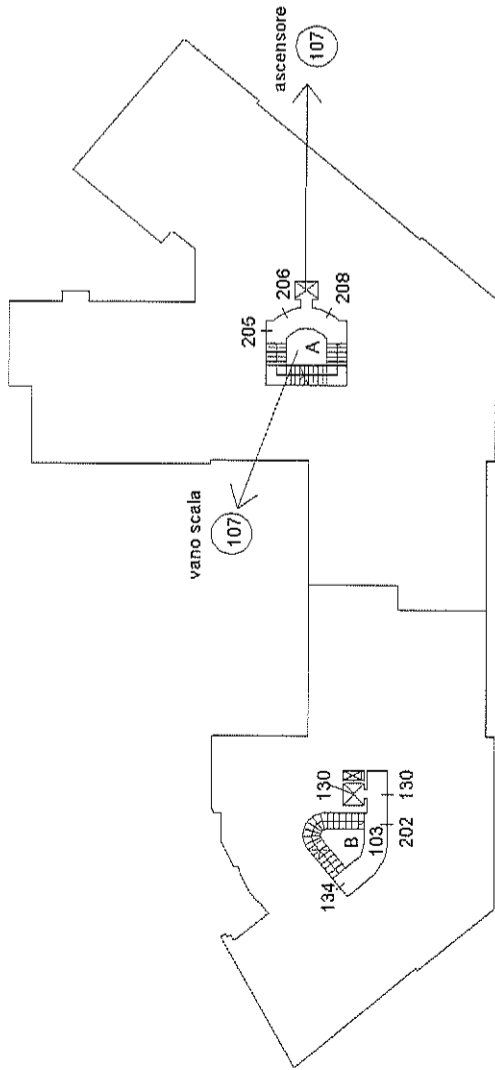

PIANTA PIANO QUARTO

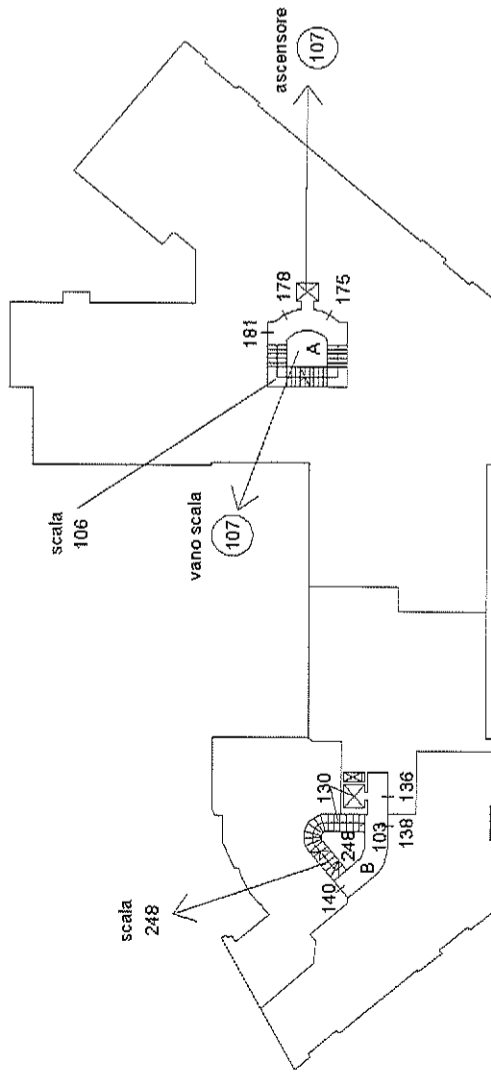

PIANTA PIANO QUINTO

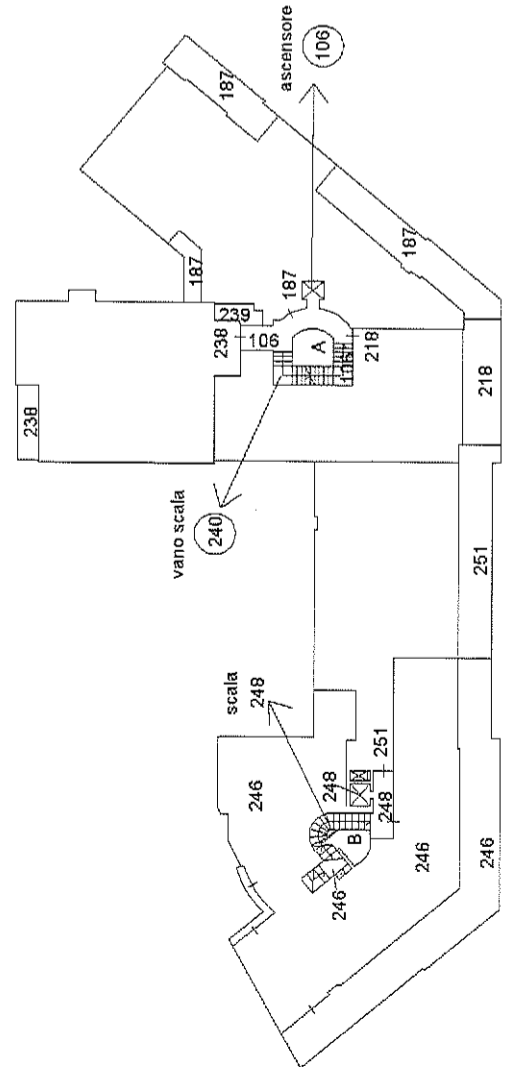

PIANTA PIANO SESTO

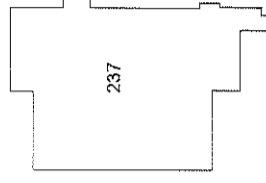

PIANTA PIANO MEZZANINO  
TRA PIANO SESTO E SETTIMO  
(altezza interna 41cm)

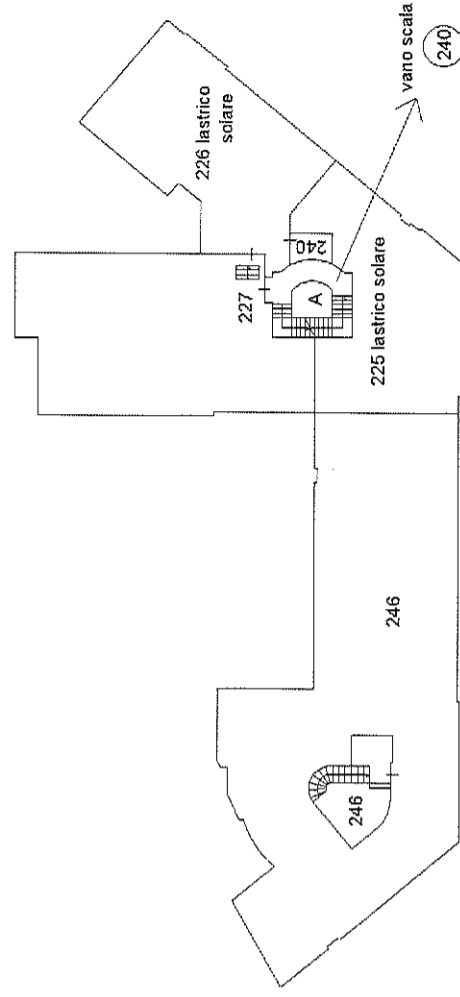

PIANTA PIANO SETTIMO

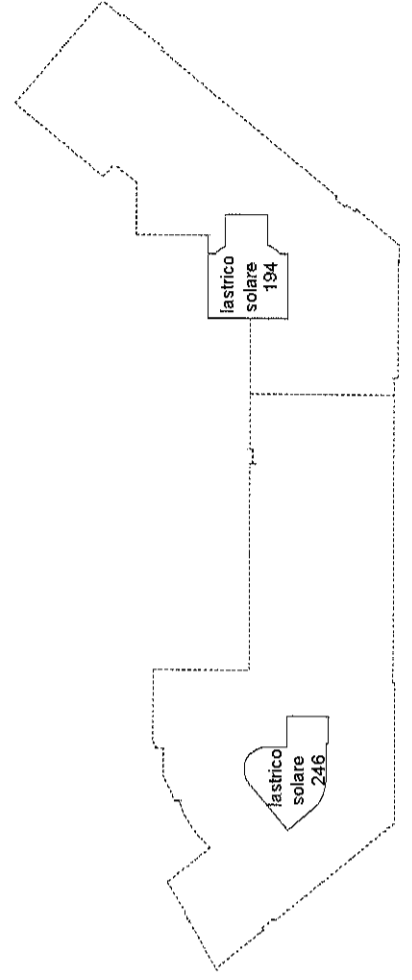

PIANTA PIANO OTTAVO



**Agenzia del Territorio  
CATASTO FABBRICATI  
Ufficio Provinciale di  
Verona**

Dichiarazione protocollo n. VR0077213 del 29/03/2005

Planimetria di u.i.u. in Comune di Verona

Via Isonzo

civ. 11

Identificativi Catastali:

Sezione:  
Foglio: 124  
Particella: 37  
Subalterno: 66

Compilata da:  
Modenese Leonardo  
Iscritto all'albo:  
Architetti

Prov. Verona

N. 900

Scheda n. 1

Scala 1:200

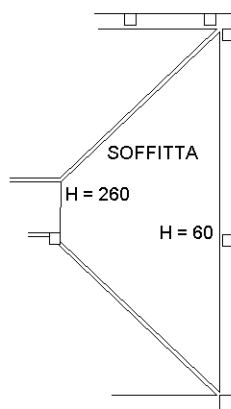

**PIANO SESTO**

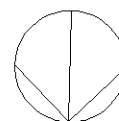

**N**

Ultima planimetria in atti

**Agenzia del Territorio  
CATASTO FABBRICATI  
Ufficio Provinciale di  
Verona**

Dichiarazione protocollo n. VR0306317 del 05/12/2005

Planimetria di u.i.u. in Comune di Verona

Via Isonzo

civ. 11

Identificativi Catastali:

Sezione:

Foglio: 124

Particella: 37

Subalterno: 74

Compilata da:

Modenese Leonardo

Iscritto all'albo:

Architetti

Prov. Verona

N. 900

Scheda n. 1

Scala 1:200

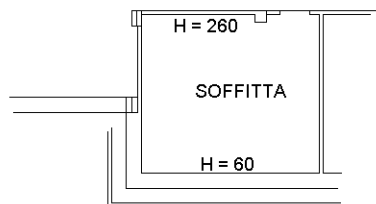

**PIANO SESTO**

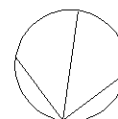

N

Ultima planimetria in atti

**Agenzia del Territorio  
CATASTO FABBRICATI  
Ufficio Provinciale di  
Verona**

Dichiarazione protocollo n. VR0145563 del 05/06/2006

Planimetria di u.i.u. in Comune di Verona

Via Isonzo

civ. 11

Identificativi Catastali:

Sezione:  
Foglio: 124  
Particella: 37  
Subalterno: 86

Compilata da:  
Modenese Leonardo  
Iscritto all'albo:  
Architetti

Prov. Verona

N. 900

Scheda n. 1

Scala 1:200

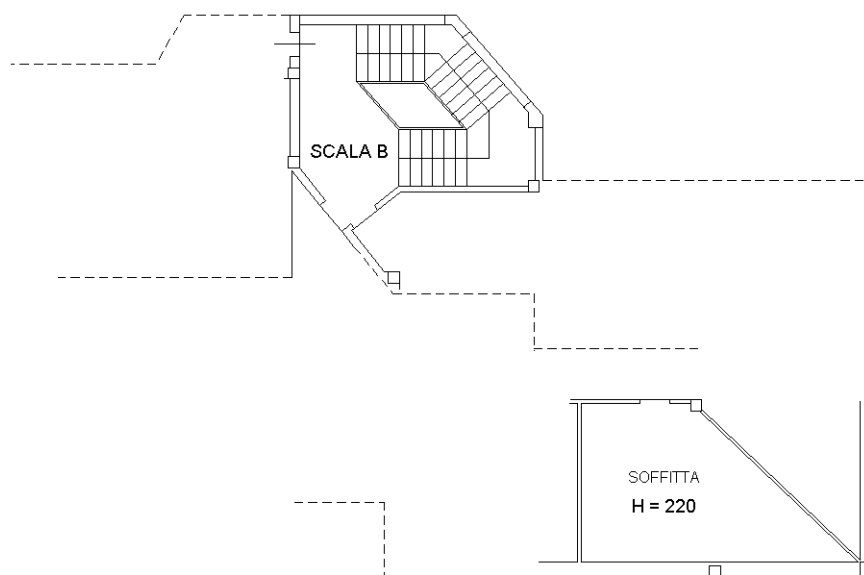

**PIANO SESTO**

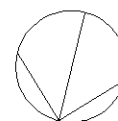

N

Ultima planimetria in atti

**Agenzia del Territorio  
CATASTO FABBRICATI  
Ufficio Provinciale di  
Verona**

Dichiarazione protocollo n. VR0145607 del 05/06/2006

Planimetria di u.i.u. in Comune di Verona

Via Isonzo

civ. 11

Identificativi Catastali:

Sezione:  
Foglio: 124  
Particella: 37  
Subalterno: 89

Compilata da:  
Modenese Leonardo  
Iscritto all'albo:  
Architetti

Prov. Verona N. 900

Scheda n. 1 Scala 1:200

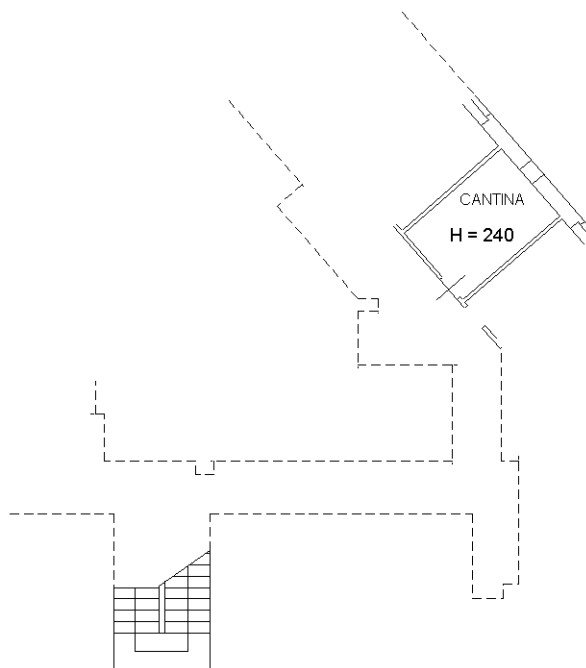

**PIANO SCANTINATO S1**

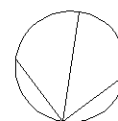

N

Ultima planimetria in atti



**Agenzia del Territorio  
CATASTO FABBRICATI  
Ufficio Provinciale di  
Verona**

Dichiarazione protocollo n. VR0145629 del 05/06/2006

Planimetria di u.i.u. in Comune di Verona

Via Isonzo

civ. 11

Identificativi Catastali:

Sezione:

Foglio: 124

Particella: 37

Subalterno: 91

Compilata da:

Modenese Leonardo

Iscritto all'albo:

Architetti

Prov. Verona

N. 900

Scheda n. 1

Scala 1:200

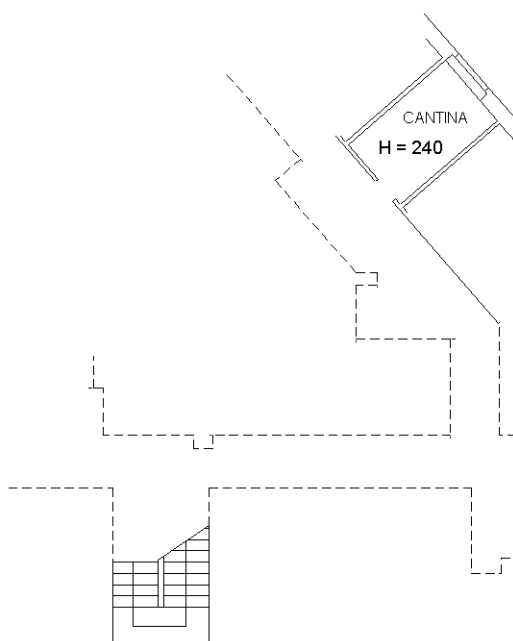

**PIANO SCANTINATO S1**

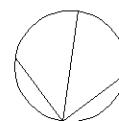

N

Ultima planimetria in atti

**Agenzia del Territorio  
CATASTO FABBRICATI  
Ufficio Provinciale di  
Verona**

Dichiarazione protocollo n. VR0010923 del 17/01/2011

Planimetria di u.i.u. in Comune di Verona

Via Isonzo

civ. 11

Identificativi Catastali:

Sezione:

Foglio: 124

Particella: 37

Subalterno: 117

Compilata da:

Modenese Leonardo

Iscritto all'albo:

Architetti

Prov. Verona

N. 900

Scheda n. 1

Scala 1:200

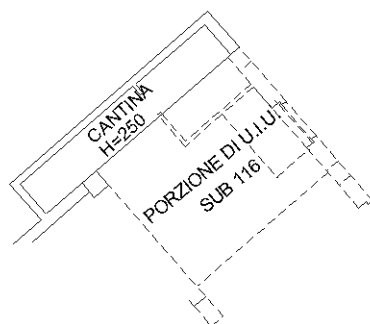

**PIANO SCANTINATO S1**

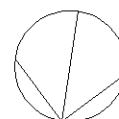

N

Ultima planimetria in atti

**Agenzia del Territorio  
CATASTO FABBRICATI  
Ufficio Provinciale di  
Verona**

Dichiarazione protocollo n. VR0201324 del 01/07/2004

Planimetria di u.i.u. in Comune di Verona

Piazzale Cadorna

civ. 5

Identificativi Catastali:

Sezione: B

Foglio: 9

Particella: 230

Subalterno: 119

Compilata da:  
Montolli Paolo

Iscritto all'albo:  
Geometri

Prov. Verona

N. 2037

Scheda n. 1

Scala 1:200

# PIANO INTERRATO

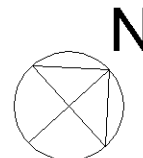
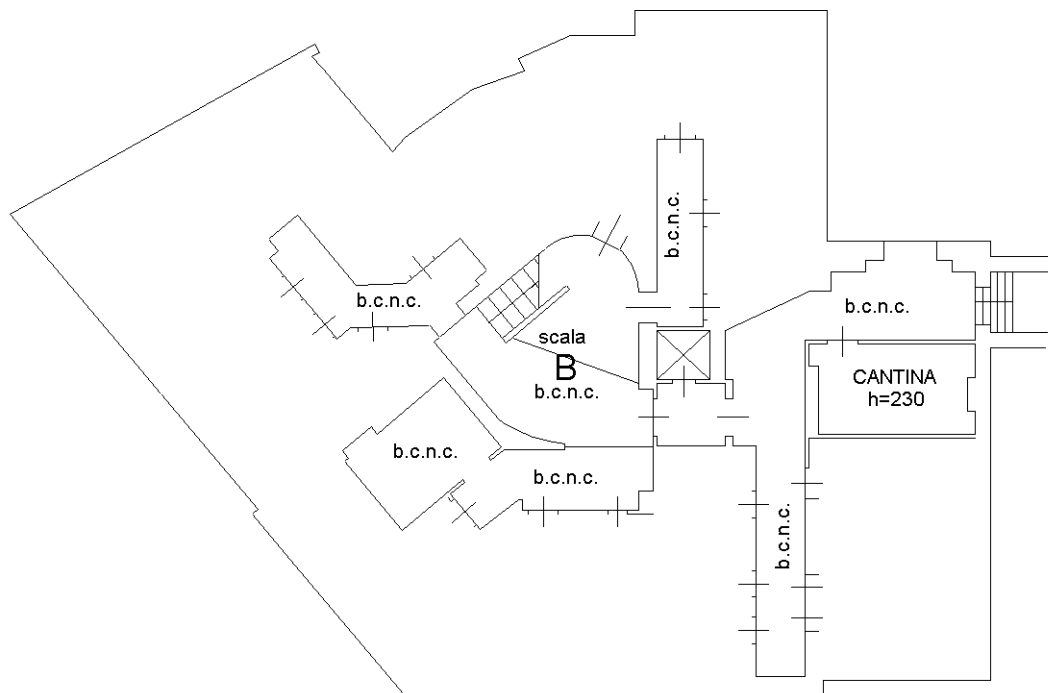

Ultima planimetria in atti

Data: 14/01/2020 - n. T205925 - Richiedente: MRTLSS49T03L400U

Totale schede: 1 - Formato di acquisizione: A4(210x297) - Formato stampa richiesto: A4(210x297)

Catasto dei Fabbricati - Situazione al 14/01/2020 - Comune di VERONA (L781) - < Foglio: 124 - Particella: 140 - Subalterno: 119 >  
PIAZZALE CADORNA n. 5 piano: S1 scala: B;

**Agenzia del Territorio  
CATASTO FABBRICATI  
Ufficio Provinciale di  
Verona**

Dichiarazione protocollo n. VR0201358 del 01/07/2004

Planimetria di u.i.u. in Comune di Verona

Piazzale Cadorna

civ. 5

Identificativi Catastali:

Sezione: B

Foglio: 9

Particella: 230

Subalterno: 127

Compilata da:  
Montolli Paolo

Iscritto all'albo:  
Geometri

Prov. Verona

N. 2037

Scheda n. 1

Scala 1:200

# PIANO INTERRATO

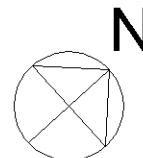
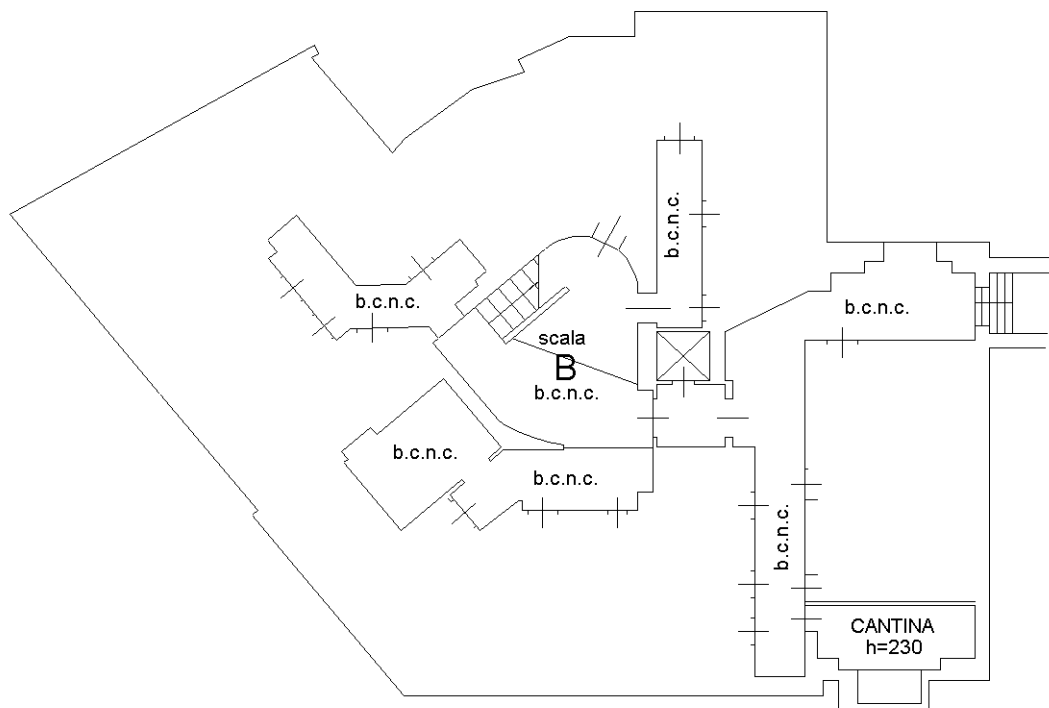

Ultima planimetria in atti

Data: 14/01/2020 - n. T210570 - Richiedente: MRTLSS49T03L400U

Totale schede: 1 - Formato di acquisizione: A4(210x297) - Formato stampa richiesto: A4(210x297)

Catasto dei Fabbricati - Situazione al 14/01/2020 - Comune di VERONA (L781) - < Foglio: 124 - Particella: 140 - Subalterno: 127 >  
PIAZZALE CADORNA n. 5 piano: S1 scala: B;

**Agenzia del Territorio  
CATASTO FABBRICATI  
Ufficio Provinciale di  
Verona**

Dichiarazione protocollo n. VR0201378 del 01/07/2004

Planimetria di u.i.u. in Comune di Verona

Piazzale Cadorna

civ. 5

Identificativi Catastali:

Sezione: B

Foglio: 9

Particella: 230

Subalterno: 133

Compilata da:  
Montolli Paolo

Iscritto all'albo:  
Geometri

Prov. Verona

N. 2037

Scheda n. 1

Scala 1:200

# PIANO INTERRATO

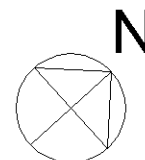
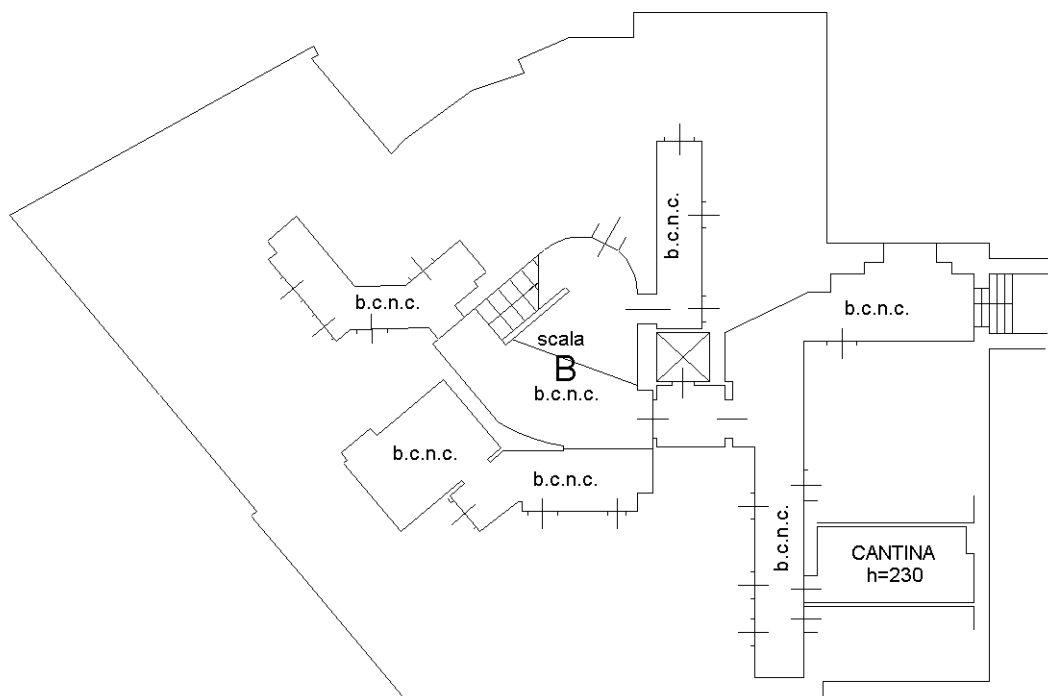

Ultima planimetria in atti

**Agenzia del Territorio  
CATASTO FABBRICATI  
Ufficio Provinciale di  
Verona**

Dichiarazione protocollo n. VR0201387 del 01/07/2004

Planimetria di u.i.u. in Comune di Verona

Piazzale Cadorna

civ. 5

Identificativi Catastali:

Sezione: B

Foglio: 9

Particella: 230

Subalterno: 137

Compilata da:  
Montolli Paolo

Iscritto all'albo:  
Geometri

Prov. Verona

N. 2037

Scheda n. 1

Scala 1:200

# PIANO INTERRATO

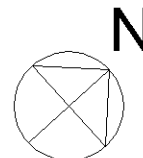
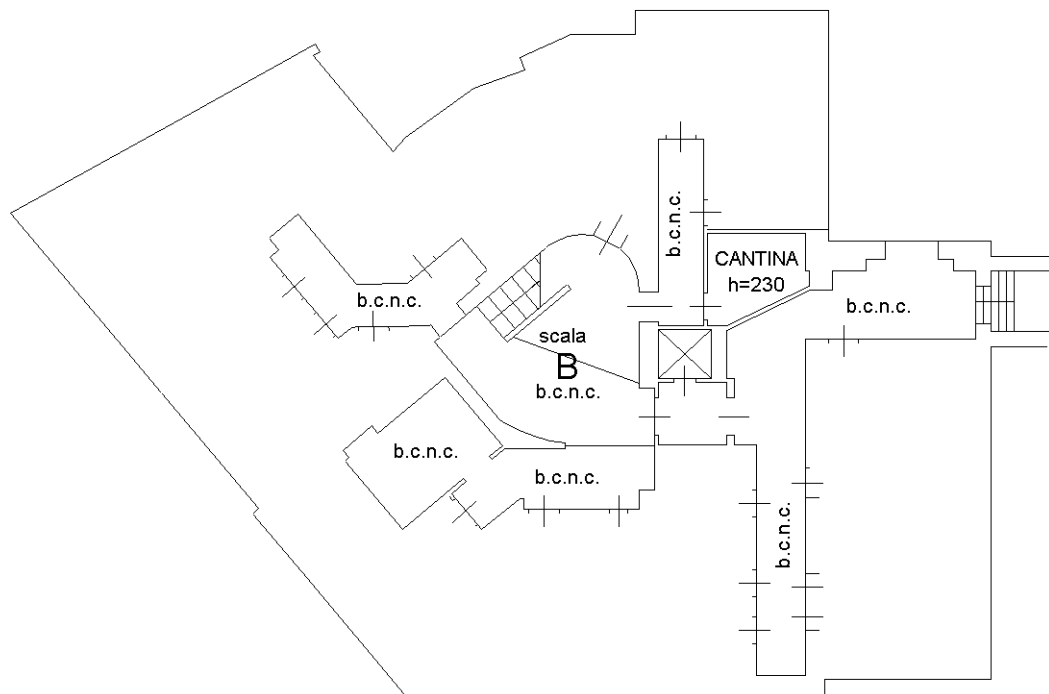

Ultima planimetria in atti

Data: 14/01/2020 - n. T210574 - Richiedente: MRTLSS49T03L400U

Totale schede: 1 - Formato di acquisizione: A4(210x297) - Formato stampa richiesto: A4(210x297)

Catasto dei Fabbricati - Situazione al 14/01/2020 - Comune di VERONA (L781) - < Foglio: 124 - Particella: 140 - Subalterno: 137 >  
PIAZZALE CADORNA n. 5 piano: S1 scala: B;

**Agenzia del Territorio**  
**CATASTO FABBRICATI**  
**Ufficio Provinciale di**  
**Verona**

Dichiarazione protocollo n. VR0201424 del 01/07/2004

Planimetria di u.i.u. in Comune di Verona

Piazzale Cadorna

civ. 5

Identificativi Catastali:

Sezione: B

Foglio: 9

Particella: 230

Subalterno: 143

Compilata da:  
Montolli Paolo

Iscritto all'albo:  
Geometri

Prov. Verona

N. 2037

Scheda n. 1

Scala 1:200

# PIANO INTERRATO

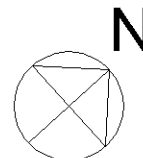
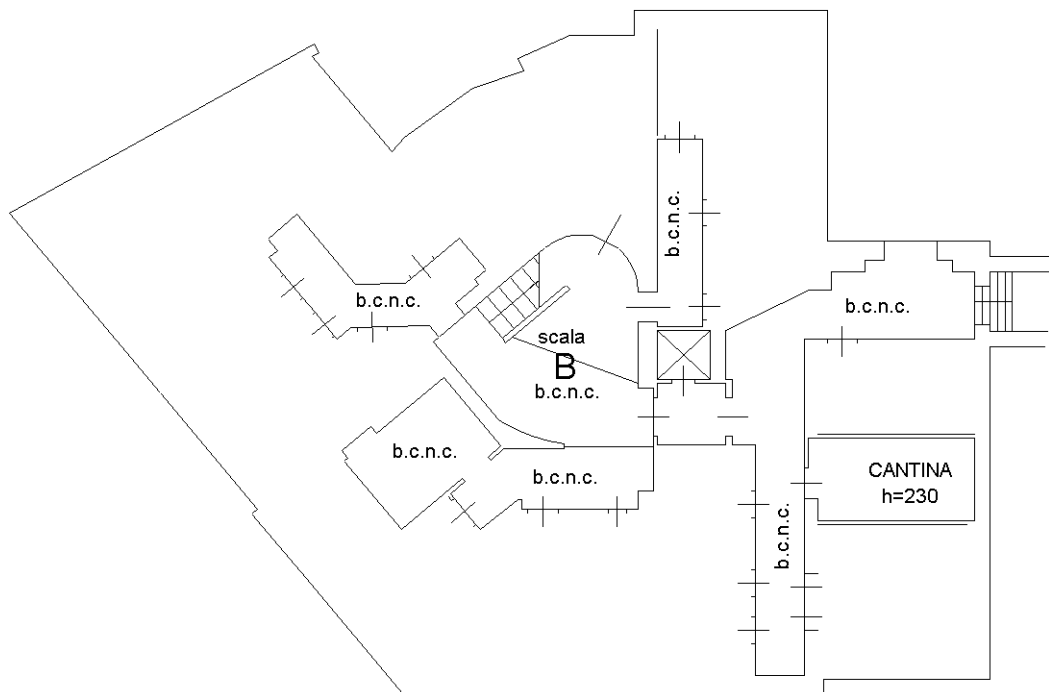

Ultima planimetria in atti

**Agenzia del Territorio  
CATASTO FABBRICATI  
Ufficio Provinciale di  
Verona**

Dichiarazione protocollo n. VR0201460 del 01/07/2004

Planimetria di u.i.u. in Comune di Verona

Piazzale Cadorna

civ. 6

Identificativi Catastali:

Sezione: B

Foglio: 9

Particella: 230

Subalterno: 159

Compilata da:  
Montolli Paolo

Iscritto all'albo:  
Geometri

Prov. Verona

N. 2037

Scheda n. 1

Scala 1:200

# PIANO INTERRATO

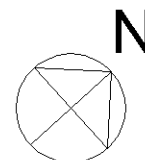
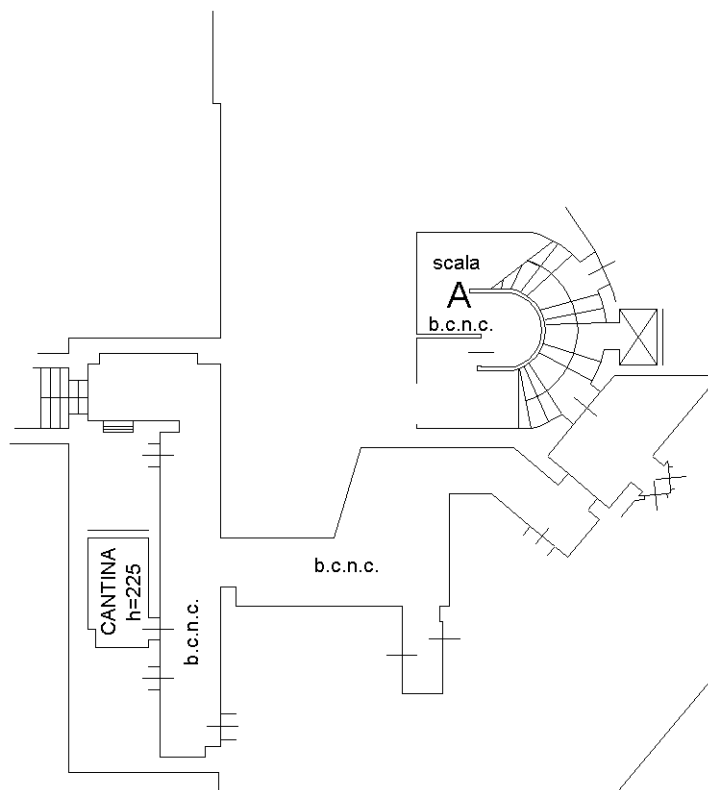

Catasto dei Fabbricati - Situazione al 14/01/2020 - Comune di VERONA (L.781) - < Foglio: 124 - Particella: 140 - Subalterno: 159 >  
PIAZZALE CADORNA n. 6 piano: S1 scala: A;

Ultima planimetria in atti



**Agenzia del Territorio  
CATASTO FABBRICATI  
Ufficio Provinciale di  
Verona**

Dichiarazione protocollo n. VR0201511 del 01/07/2004

Planimetria di u.i.u. in Comune di Verona

Piazzale Cadorna

civ. 6

Identificativi Catastali:

Sezione: B

Foglio: 9

Particella: 230

Subalterno: 183

Compilata da:  
Montolli Paolo

Iscritto all'albo:  
Geometri

Prov. Verona

N. 2037

Scheda n. 1

Scala 1:200

# PIANO INTERRATO

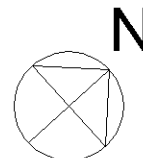
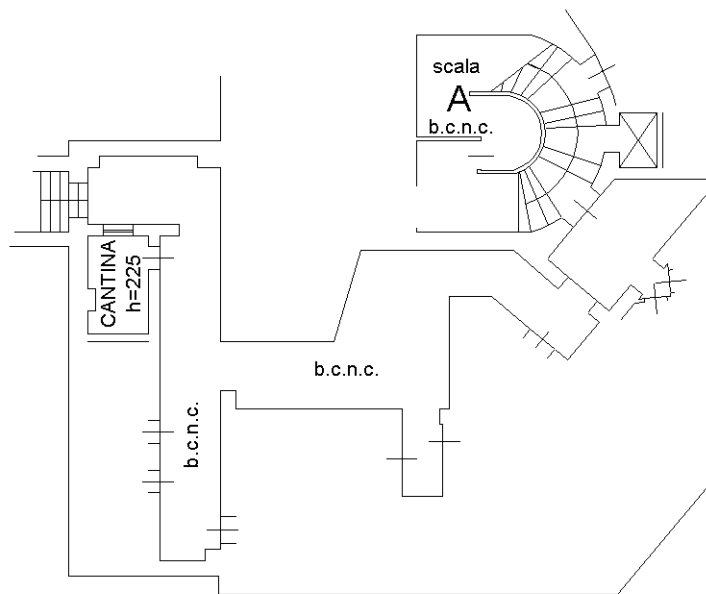

Ultima planimetria in atti

Data: 14/01/2020 - n. T210577 - Richiedente: MRTLSS49T03L400U

Totale schede: 1 - Formato di acquisizione: A4(210x297) - Formato stampa richiesto: A4(210x297)

Catasto dei Fabbricati - Situazione al 14/01/2020 - Comune di VERONA (L781) - < Foglio: 124 - Particella: 140 - Subalterno: 183 >  
PIAZZALE CADORNA n. 6 piano: S1 scala: A;

**Agenzia del Territorio  
CATASTO FABBRICATI  
Ufficio Provinciale di  
Verona**

Dichiarazione protocollo n. VR0201566 del 01/07/2004

Planimetria di u.i.u. in Comune di Verona

Piazzale Cadorna

civ. 6

Identificativi Catastali:

Sezione: B

Foglio: 9

Particella: 230

Subalterno: 191

Compilata da:  
Montolli Paolo

Iscritto all'albo:  
Geometri

Prov. Verona

N. 2037

Scheda n. 1

Scala 1:200

# PIANO INTERRATO

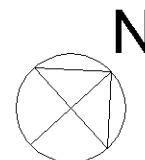
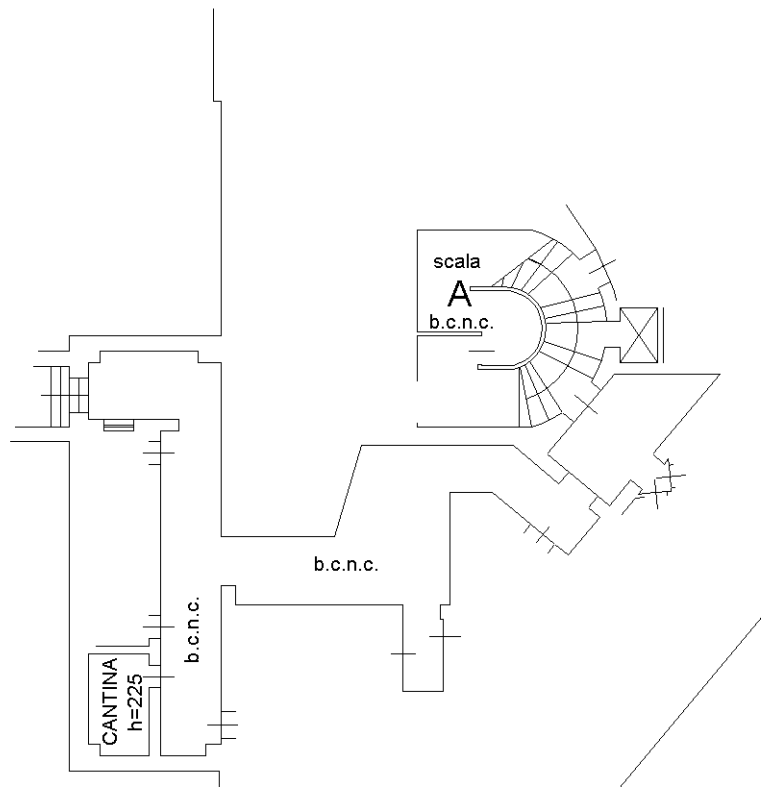

Ultima planimetria in atti

Data: 14/01/2020 - n. T211726 - Richiedente: MRTLSS49T03L400U

Totale schede: 1 - Formato di acquisizione: A4(210x297) - Formato stampa richiesto: A4(210x297)

Catasto dei Fabbricati - Situazione al 14/01/2020 - Comune di VERONA (L781) - < Foglio: 124 - Particella: 140 - Subalterno: 191 >  
PIAZZALE CADORNA n. 6 piano: S1 scala: A;

**Agenzia del Territorio  
CATASTO FABBRICATI  
Ufficio Provinciale di  
Verona**

Dichiarazione protocollo n. VR0072668 del 28/02/2007

Planimetria di u.i.u. in Comune di Verona

Piazzale Cadorna

civ. 5-6

Identificativi Catastali:

Sezione:

Foglio: 124

Particella: 140

Subalterno: 211

Compilata da:

Modenese Leonardo

Iscritto all'albo:

Architetti

Prov. Verona

N. 900

Scheda n. 1

Scala 1:200

## PIANO INTERRATO S1

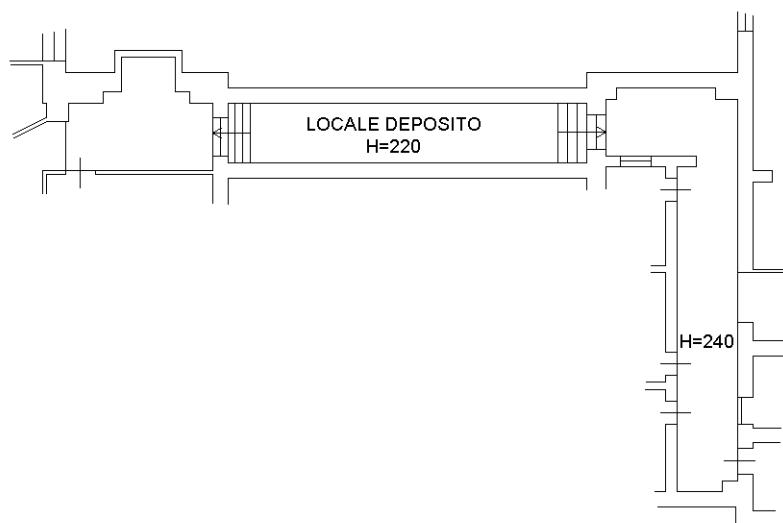

N

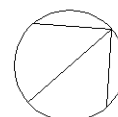

Ultima planimetria in atti

Data: 14/01/2020 - n. T211728 - Richiedente: MRTLSS49T03L400U

Totale schede: 1 - Formato di acquisizione: A4(210x297) - Formato stampa richiesto: A4(210x297)

Catasto dei Fabbricati - Situazione al 14/01/2020 - Comune di VERONA (L.781) - < Foglio: 124 - Particella: 140 - Subalterno: 211 >  
PIAZZALE CADORNA n. 5 n. 6 piano: S1 scala: AB;

**Agenzia del Territorio  
CATASTO FABBRICATI  
Ufficio Provinciale di  
Verona**

Dichiarazione protocollo n. VR0010911 del 17/01/2011

Planimetria di u.i.u. in Comune di Verona

Piazzale Cadorna

civ. 5

Identificativi Catastali:

Sezione:

Foglio: 124

Particella: 140

Subalterno: 243

Compilata da:

Modenese Leonardo

Iscritto all'albo:

Architetti

Prov. Verona

N. 900

Scheda n. 1

Scala 1:200

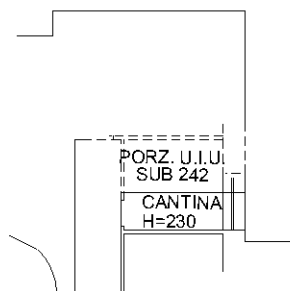

**PIANO SCANTINATO S1**



Ultima planimetria in atti